

GIRO D'ITALIA

Si comunica che **GIOVEDÌ 16 MAGGIO 2024** il territorio del **Comune di TRECATELLI** sarà interessato dal passaggio della **12^a tappa della 107^a edizione del GIRO D'ITALIA** che lungo un percorso di 190 km. partirà da Martinsicuro (TE) attraversando i Comuni delle Marche, tra i quali **TRECATELLI**, e da qui in direzione Fano ove è previsto l'arrivo. La carovana ciclistica, composta da due distinti gruppi, entrerà nel territorio comunale giungendo da Ostra frazione Casine per **VIA DELLE SELVE**, procedendo come di seguito indicato:

- **VIA G. MATTEOTTI** rotatoria Passo Ripe (sp12)
- **VIA A. VESPUCCI**
- **VIA MOLINO**
- **VIA NEVOLA** rotatoria (sp18)
- **VIA UGO FOSCOLO** (sp18)
- **VIA SAN PELLEGRINO** (sp18)
- **VIALE UMBERTO I°**
- **PIAZZA G. LEOPARDI**
- **VIA TRIESTE**
- **VIA PONTICELLI** (sp18)
- **VIA G. MARCONI DI CASTELCOLONNA** (sp18)
- **VIA FONTE** (sp18)
- **VIA CROCE** (sp14)
- **VIA G. MARCONI DI MONTERADO** (sp18)
- **VIALE ENZO PACI** (sp18)
- **VIA VITTORIO VENETO** (sp18)
- **VIA DEL BOSCO** (sp18)
- **VIA DEL FIUME** (sp18)
- **VIA STATALE VALCESANO** (ss424)
- **VIA PONTE RIO** (ss424)

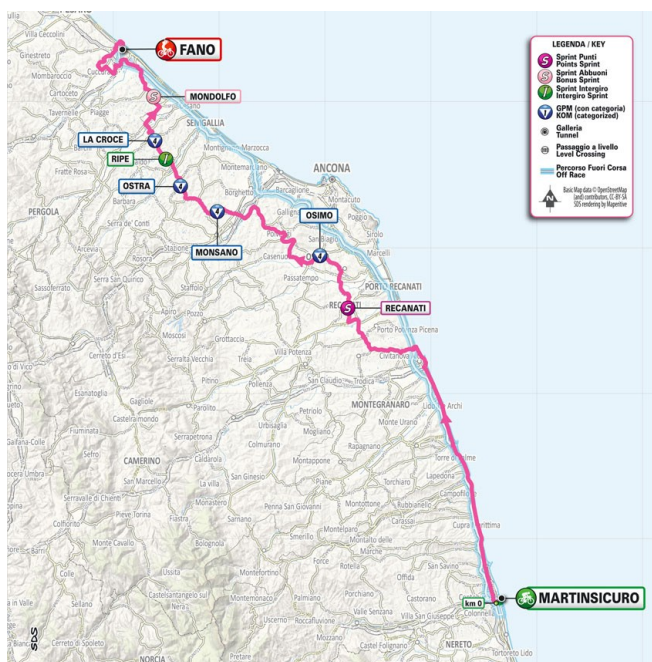

GIUNTA AL CONFINE TERRITORIALE DI TRECATELLI LA GARA CONTINUERÀ IN DIREZIONE DEL TERRITORIO DEI COMUNI DI MONDOLFO E DI S. COSTANZO, FINO ALL'ARRIVO DELLA TAPPA A FANO.

Per permettere che tutto funzioni al meglio e per rendere sicuro il percorso ai ciclisti, si appronteranno delle modifiche temporanee alla viabilità estese a tutto il territorio urbano ed extraurbano; in particolare **NELLE VIE INTERESSATE DAL PERCORSO VERRANNO DISPOSTI DEI DIVIETI DI TRANSITO E SOSTA.**

Si raccomanda quindi di prestare la massima attenzione alla segnaletica di divieto di transito e di divieto di sosta che sarà installata.

SI PREAVVISA CHE NELLE SUINDICATE STRADE LA CIRCOLAZIONE SARÀ SOSPESA CON ORDINANZA DELLA PREFETTURA DI ANCONA

IL GIORNO 16 MAGGIO 2024 DALLE ORE 12:30 ALLE ORE 17:00 CIRCA

Sarà inoltre interdetto il transito veicolare in entrata/uscita dagli accessi privati ubicati lungo il percorso della gara. I veicoli in sosta lungo il percorso di gara, laddove consentita, potranno circolare solo al termine della manifestazione ciclistica

Si ringrazia la cittadinanza per la collaborazione.

F.to IL COMANDANTE
(Comm. Leonardo Latini)